

中文名：	隋响	出生地：	广东
英文名：	SUI Xiang	出生日期：	1999-02-26
国籍：	中国	职业业余身份：	职业
民族：	汉族	转职业时间：	2017
身高：	175	最高学历：	--
体重：	64	所属经纪公司：	IMG WORLDWIDE ,LLC
所属俱乐部：	上海美兰湖高尔夫俱乐部	个人爱好：	旅游
喜欢的颜色：	粉紫		
家庭成员：	--		

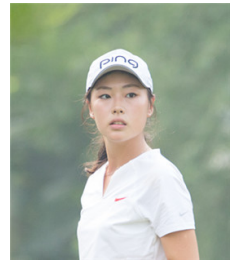

赛程	比赛名称	名次	TOTAL	TOPAR
2017-08-16~08-18	“渤锐杯”女子高尔夫夏季挑战赛	T4	210	-6
2017-07-19~07-21	夏季挑战赛广东珠海站	T10	213	-3
2017-09-13~09-15	PTT泰国大师赛	T52	150	6
2017-11-17~11-19	三亚女子公开赛	T40	218	2
2017-11-08~11-11	蓝湾大师赛	T47	298	10
2017-12-21~12-23	中国信托女子公开赛	T51	230	14
2017-07-07~07-09	锦湖轮胎女子高尔夫公开赛	T28	222	6
2017-06-15~06-17	东方名人武汉挑战赛	T9	213	-3
2017-06-01~06-03	乐卡克北京女子精英赛	T59	220	4
2017-04-20~04-22	张家港双山挑战赛	8	219	3
2017-03-23~03-25	珠海横琴梧桐树国际女子挑战赛	T9	219	3
2016-12-16~12-18	现代汽车中国女子公开赛	T50	229	13
2016-05-19~05-21	乐卡克北京女子精英赛	T2	204	-12
2016-03-17~03-19	珠海横琴梧桐树国际女子挑战赛	T17	221	5
2015-12-11~12-13	现代汽车中国女子公开赛	T69	148	4
2015-10-08~10-11	厦门国际公开赛	T19	285	-3
2015-09-03~09-05	武汉挑战赛	3	211	-5
2015-06-04~06-06	北京挑战赛	T9	213	-3
2015-05-28~05-30	青岛银行金山挑战赛	T23	221	5
2015-03-12~03-15	世界女子锦标赛	T72	154	8

---

女子中巡排名	平均开球距离	上球道百分比(%)	上果岭百分比(%)	未标准杆上果岭救球率	标准杆上果岭平均推杆	沙坑救球率
20	215.30645	88.94000000	60.21548380	59.15935480	1.79480968	50.00000000
--	210.50000	92.85666660	72.22111110	55.09666660	1.87821111	8.33333330
--	211.03846	87.36153840	64.10307690	65.18384610	1.78134615	20.00000000
--	208.33333	85.71333330	38.88666660	47.22000000	1.98150000	0.00000000

---

年份	年度奖金榜排名	每站前三名次数	晋级次数	获得总奖金数
2017	20	0	11	95,392.9
2016	--	1	3	--
2015	--	1	4	--
2014	--	0	1	--
总计		3	20	95,392.9

下载时间：2018年01月23日 06:16:31